

تومدون
tmodon

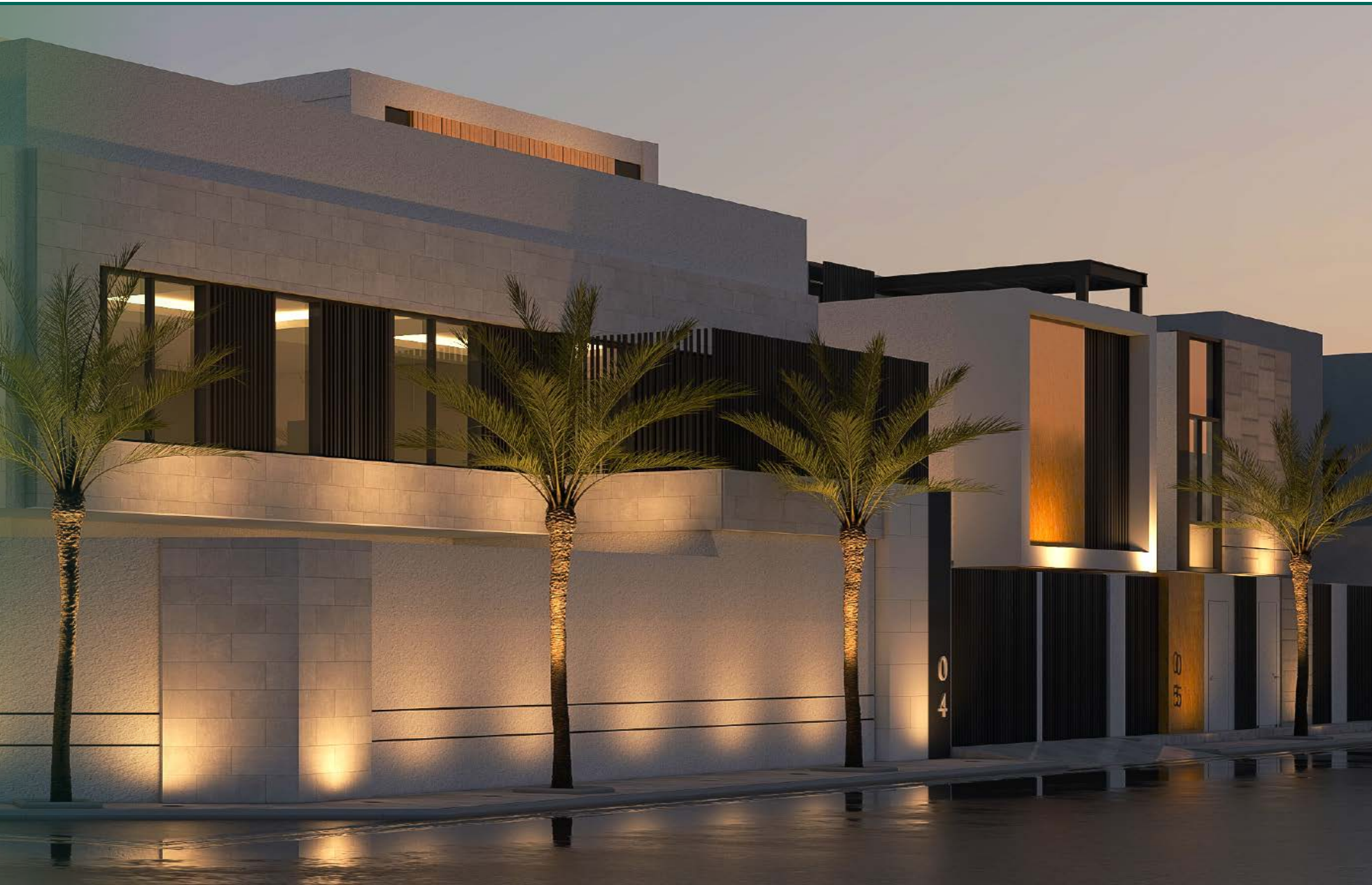

—
MOROJ
TAMDOM



مشروع تمدن المروج يقع في مدينة الرياض بحي المروج
ويعتبر من الأحياء السكنية الراقية والحيوية في شمال
العاصمة ، حيث يعد من الأحياء المميزة الذي يقع على
طرق رئيسية وهي :



طريق
الملك
عبدالعزیز



طريق
الملك
فهد



طريق الإمام
محمد بن
سعود



طريق
الدائري
الشمالي



* الرياض بارك
* الرياض جاليري
* يو ووك

الأسواق Markets



* مستشفى دلة
* مستشفى الملك
خالد الجامعي

المستشفيات Hospitals



* جامعة الملك سعود
* جامعة الامام محمد
بن سعود

التعليم
Education



* المدينة الرقمية
* مركز الملك عبدالله
المالي
* دلة تعليم القيادة

الأعمال
Business

الضمانات



ضمان أعمال
التكييف



ضمانات
السباكة



ضمان أعمال الخشب
والألمنيوم



ضمان الجبس
والواجهات والبلاط



الضمانات



ضمان الأدوات
الصحية



ضمان المفاتيح
والأفياش والأنارة



ضمان
المصاعد



ضمان لوحات التوزيع
والمقاطع



VILLA 01

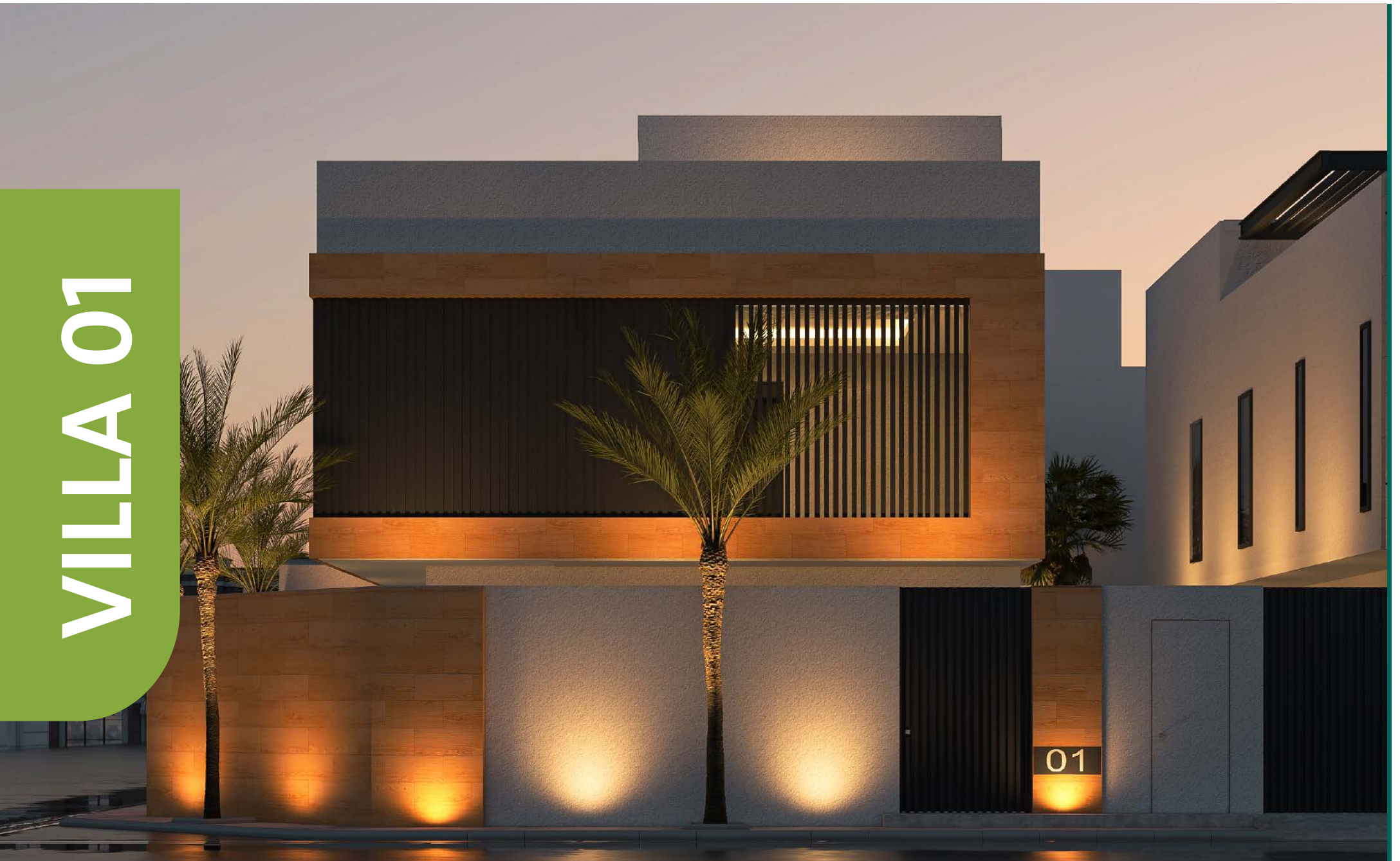



عرض الأرض

12,50



طول الأرض

20



عدد الأدوار

03



مساحة الأرض

250



مسطح الدور الثاني

69 م²



مسطح الدور الأول

138 م²



مسطح الدور الأرضي

182 م²



الطابق الأرضي Ground Floor

الطابق الأرضي

05

دورة مياه
1,70x1,80

04

دورة مياه
1,70x1,80

03

غرفة طعام
3,70x6,90

02

مغاسل
3,20x1,80

01

مجلس
4,00x6,90

10

دوره مياه
1,80x1,30

09

جلسه خارجيه
8,10x3,00

08

مقدمه المنزل
10,15x2,80

07

صالة
5,50x3,00

06

مغاسل
3,30x1,80

14

مقدمة سيارة
6,20x2,80

13

مجلس نساء
4,00x5,90

12

مطبخ
3,00x5,50

11

غرفة سائق
1,80x3,38



الطابق الأول
First floor

الطابق الأول

01

غرفة ماستر
4,40x5,40

02

دورات مياه
3,50x2,70

03

غرفة ملابس
3,50x2,80

04

دورات مياه
1,30x2,00

05

غرفة نوم
3,50x4,00

06

غرفة نوم
3,50x3,50

07

غرفة نوم
3,50x3,50

08

دورات مياه
4,40x2,00



الطابق الثاني Second Floor

الطابق الثاني

03

دوره مياہ
1,50x1,70

02

جلسه خارجيه
47,80

01

صالہ
5,00x4,40

06

غرفه خادمه
4,40x2,00

05

دوره مياہ
1,50x1,50

04

غرفه غسيل
1,50x3,60

VILLA 02





عرض الأرض

12,50



طول الأرض

20



عدد الأدوار

03



مساحة الأرض

250



مسطح الدور الثاني

69 م²



مسطح الدور الأول

138 م²



مسطح الدور الأرضي

173 م²





الطابق الأرضي
Ground Floor

الطابق الأرضي

05

دورة مياه
1,70x1,80

04

دورة مياه
1,70x1,80

03

غرفة طعام
3,70x6,90

02

مغاسل
2,50x1,80

01

مجلس
4,00x6,90

10

غرفة سائق
1,80x3,38

09

جلسه خارجيه
8,70x1,80

08

مطبخ
4,00x4,90

07

صالة
5,00x8,50

06

مغاسل
2,50x1,80

13

مقدمه المنزل
7,10x2,80

12

مقدمه سيارة
3,00x10,90

11

دوره مياه
1,80x1,30



الطابق الأول
First floor

الطابق الأول

01

غرفة ماستر
4,40x5,40

02

دورات مياه
3,50x2,70

06

غرفة نوم
3,50x3,50

07

غرفة نوم
3,50x3,50

03

غرفة ملابس
3,50x2,80

08

دورات مياه
4,40x2,00

04

دورات مياه
1,30x2,00

05

غرفة نوم
3,50x4,00

مركز
الرياض
للإدارة
العقارية



الطابق الثاني
Second Floor

الطابق الثاني

03

دوره مياه
1,50x1,70

02

جلسه خارجيه
50,47

01

صاله
5,00x4,40

06

سطح
6,60x2,00

05

غرفه خادمة
2,10x3,50

04

غرفه غسيل
1,80x4,00

VILLA 03





عرض الأصالة

12,50



طول الأرض

20



عدد الأدوار

03



مساحة الأرض

250



مسطح الدور الثاني

69 م²



مسطح الدور الأول

138 م²



مسطح الدور الأرضي

182 م²





الطابق الأرضي
Ground Floor

الطابق الأرضي

01

مجلس

4,00x6,90

02

مغاسل

2,50x1,80

03

غرفة طعام

3,70x6,90

04

دورة مياه

1,70x1,80

05

دورة مياه

1,70x1,80

06

مغاسل

2,50x1,80

07

صالة

5,00x8,50

08

مطبخ

4,00x4,90

09

جلسه خارجيه

8,70x1,80

10

غرفة سائق

1,80x3,38

11

دوره مياه

1,80x1,30

12

مقدمه سيارة

3,00x10,90

13

مقدمه المنزل

7,10x2,80



الطابق الأول
First floor

الطابق الأول

01

غرفة ماستر
4,40x5,40

02

دورات مياه
3,50x2,70

03

غرفة ملابس
3,50x2,80

04

دورات مياه
1,30x2,00

05

غرفة نوم
3,50x4,00

06

غرفة نوم
3,50x3,50

07

غرفة نوم
3,50x3,50

08

دورات مياه
4,40x2,00



الطابق الثاني
Second Floor

الطابق الثاني

03

دوره مياه
1,50x1,70

02

جلسه خارجيه
50,47

01

صاله
5,00x4,40

06

سطح
6,60x2,00

05

غرفه خادمة
2,10x3,50

04

غرفه غسيل
1,80x4,00

VILLA 04





عرض الأرض

12,50



طول الأرض

20



عدد الأدوار

03



مساحة الأرض

250



مسطح الدور الثاني

69 م²



مسطح الدور الأول

138 م²



مسطح الدور الأرضي

182 م²





الطابق الأرضي Ground Floor

الطابق الأرضي

05
دورة مياه
1,70x1,80

04
دورة مياه
1,70x1,80

03
غرفة طعام
3,70x6,90

02
مغاسل
2,50x1,80

01
مجلس
4,00x6,90

10
دورة مياه
1,80x1,30

09
جلسه خارجيه
8,10x3,00

08
مقدمه المنزل
10,15x2,80

07
صالة
5,50x3,00

06
مغاسل
2,50x1,80

14
مقدمة سيارة
6,20x2,80

13
مجلس نساء
4,00x5,90

12
مطبخ
3,00x5,50

11
غرفة سائق
1,80x3,38



الطابق الأول First floor

الطابق الأول

01

غرفة ماستر
4,40x5,40

02

دورات مياه
3,50x2,70

03

غرفة ملابس
3,50x2,80

04

دورات مياه
1,30x2,00

05

غرفة نوم
3,50x4,00

06

غرفة نوم
3,50x3,50

07

غرفة نوم
3,50x3,50

08

دورات مياه
4,40x2,00



الطابق الثاني Second Floor

الطابق الثاني

01

صالة
5,00x4,40

02

جلسه خارجيه
47,80

03

دوره مياہ
1,50x1,70

04

غرفه غسيل
1,50x3,60

05

دوره مياہ
1,50x1,50

06

غرفه خادمه
4,40x2,00

VILLA 05





عرض الأرض

10



طول الأرض

25



عدد الأدوار

03



مساحة الأرض

250



مسطح الدور الثاني

80 م²



مسطح الدور الأول

165 م²



مسطح الدور الأرضي

172 م²





الطابق الأرضي
Ground Floor

الطابق الأرضي



05
دورة مياه
1,70x1,20

04
غرفة طعام
4,00x6,40

03
دورة مياه
1,60x1,40

02
مغاسل
2,90x1,40

01
مجلس
4,00x6,40

10
غرفة سائق
2,00x2,10

09
جلسه خارجيه
1,80x9,60

08
مطبخ
4,40x4,40

07
صاله معيشة
5,00x8,80

06
مقدمه السياره
13,65x3,00

12
مقدمة المنزل
4,38x3,10

11
دوره مياه
2,00x1,00

مركز
البحر
الاحمر
للتنمية
الاجتماعية
والاقتصادية

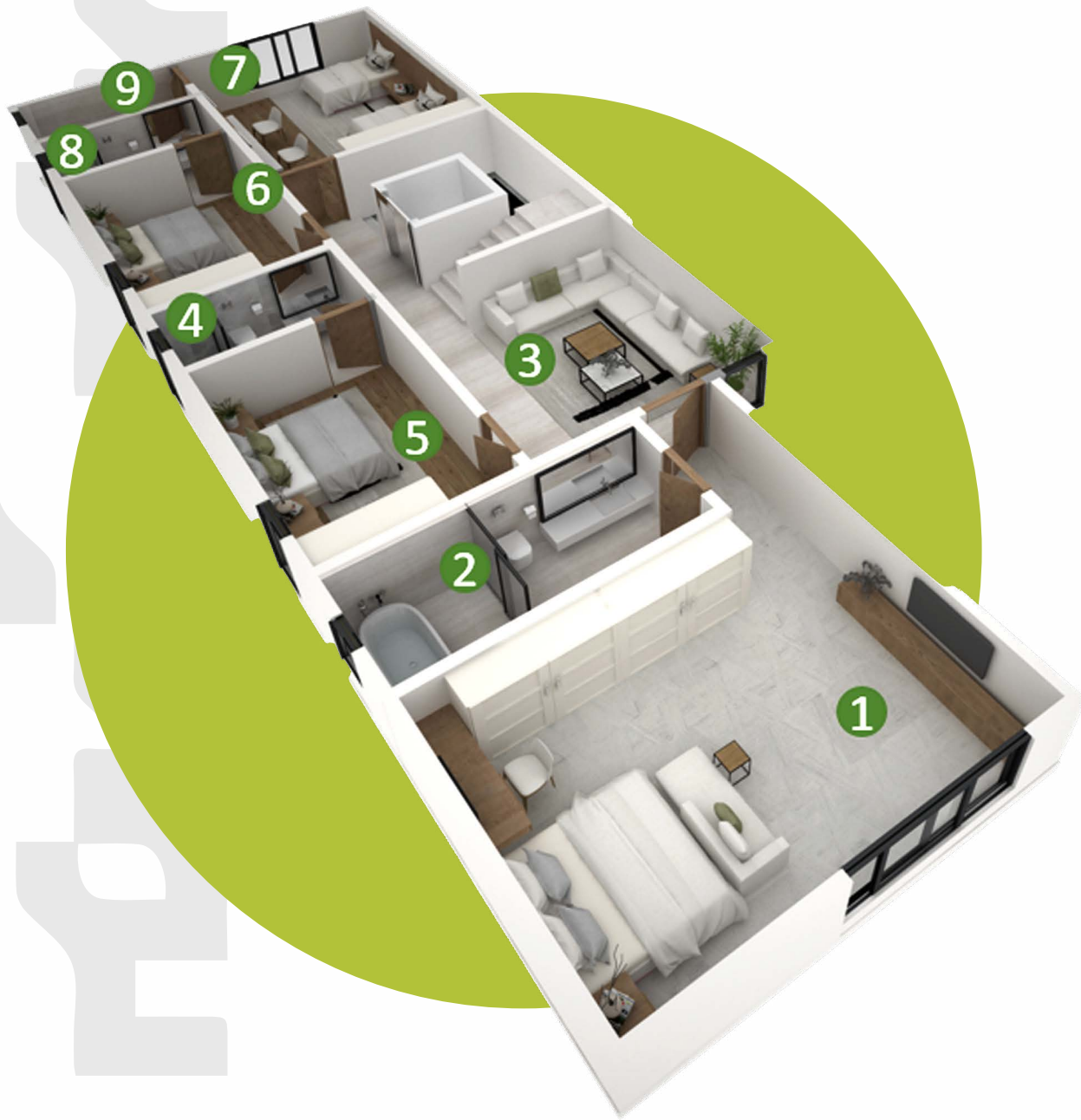

الطابق الأول
First floor

الطابق الأول

01

غرفة ماستر
4,50x6,20

02

دورات مياه
4,70x2,00

03

صالة
4,60x4,40

04

دورات مياه
1,50x3,00

05

غرفة نوم
3,00x4,60

06

غرفة نوم
3,00x4,60

07

غرفة نوم
4,40x5,40

08

دورات مياه
1,50x3,00

09

دورات مياه
1,50x3,00



الطابق الثاني
Second Floor

الطابق الثاني

03

دوره مياہ
1,40x3,00

02

جلسه خارجيه
6,20x6,70

01

صالہ
4,60x4,40

06

سطح
6,00x5,40

05

دوره مياہ
1,40x2,40

04

غرفه خادمه
2,85x3,00

08

خدمه
1,40x3,00

07

غرفه غسيل
1,40x5,00

VILLA 06





عرض الأرض

10



طول الأرض

25



عدد الأدوار

03



مساحة الأرض

250



مسطح الدور الثاني

80 م²



مسطح الدور الأول

165 م²



مسطح الدور الأرضي

172 م²





الطابق الأرضي Ground Floor

الطابق الأرضي



05
دورة مياه
1,70x1,20

04
غرفة طعام
4,00x6,40

03
دورة مياه
1,60x1,40

02
مغاسل
2,90x1,40

01
مجلس
4,00x6,40

10
غرفة سائق
2,00x2,10

09
جلسه خارجيه
1,80x9,60

08
مطبخ
4,40x4,40

07
صاله معيشة
5,00x8,80

06
مقدمه السياره
13,65x3,00

12
مقدمة المنزل
4,38x3,10

11
دوره مياه
2,00x1,00

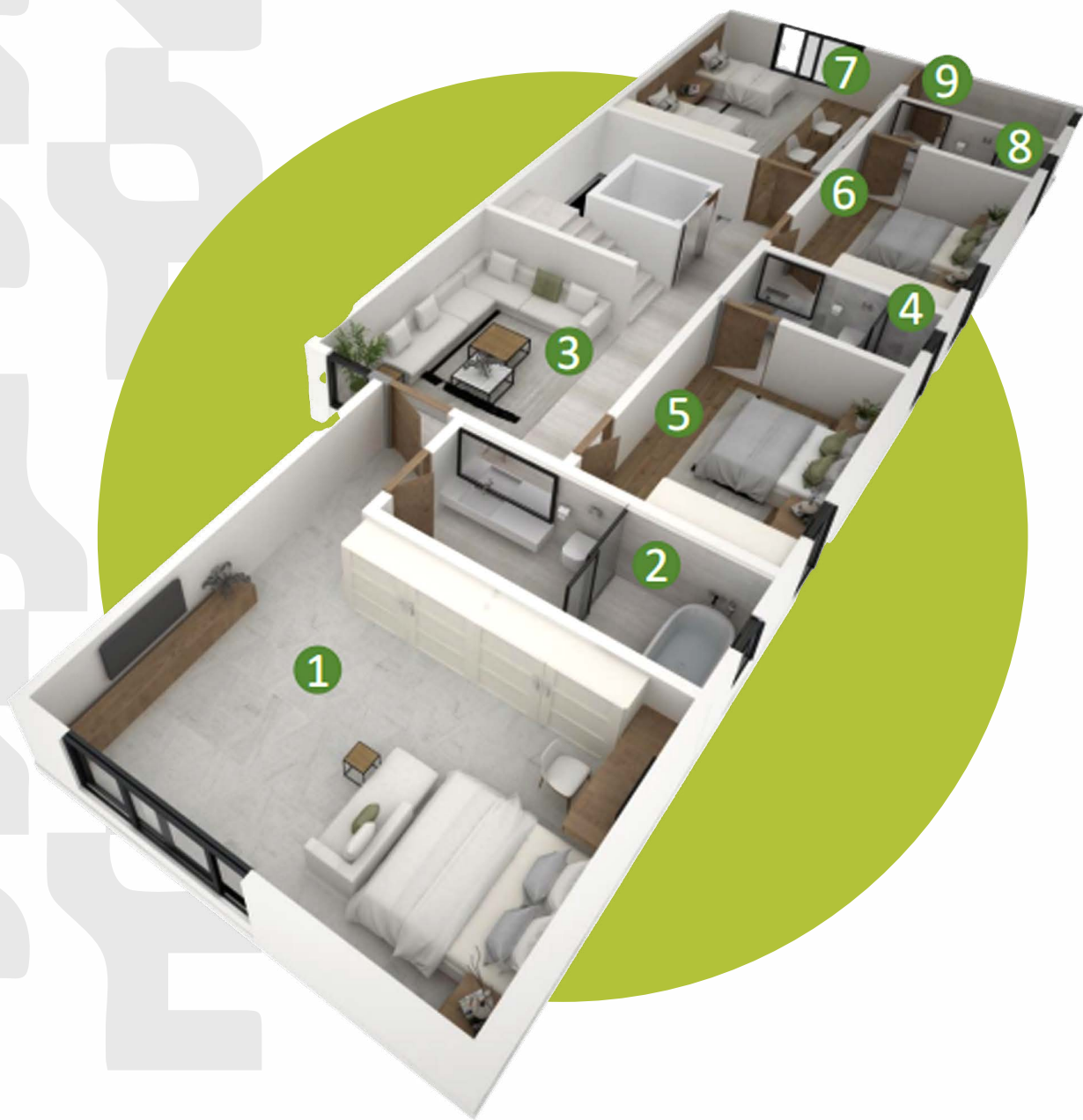

الطابق الأول
First floor

الطابق الأول

01

غرفة ماستر
4,50x6,20

02

دورات مياه
4,70x2,00

03

صالة
4,60x4,40

04

دورات مياه
1,50x3,00

05

غرفة نوم
3,00x4,60

06

غرفة نوم
3,00x4,60

07

غرفة نوم
4,40x5,40

08

دورات مياه
1,50x3,00

09

دورات مياه
1,50x3,00

مركز
الرياض
للإدارة
العقارية



الطابق الثاني
Second Floor

الطابق الثاني

03

دوره مياه
1,40x3,00

02

جلسه خارجيه
6,20x6,70

01

صاله
4,60x4,40

06

سطح
6,00x5,40

05

دوره مياه
1,40x2,40

04

غرفه خادمه
2,85x3,00

08

خدمه
1,40x3,00

07

غرفة غسيل
1,40x5,00

الشهادات المعتمدة



شهادات ضمان العزل
الرغوي



شهادات العزل
الحراري



شهادات اختبار
التربة والدفن
والدمك



شهادات الاشراف
الهندسي

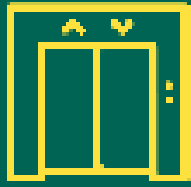

مصعد



شلال

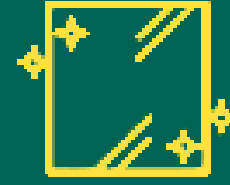

زجاج سيكوريت

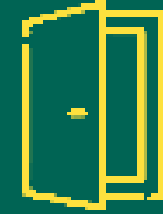

PVC



البيت
الذكي



أفنية
بالاسطح



شرفة
داخيلة



مخفي
كاسيت - اسبليت



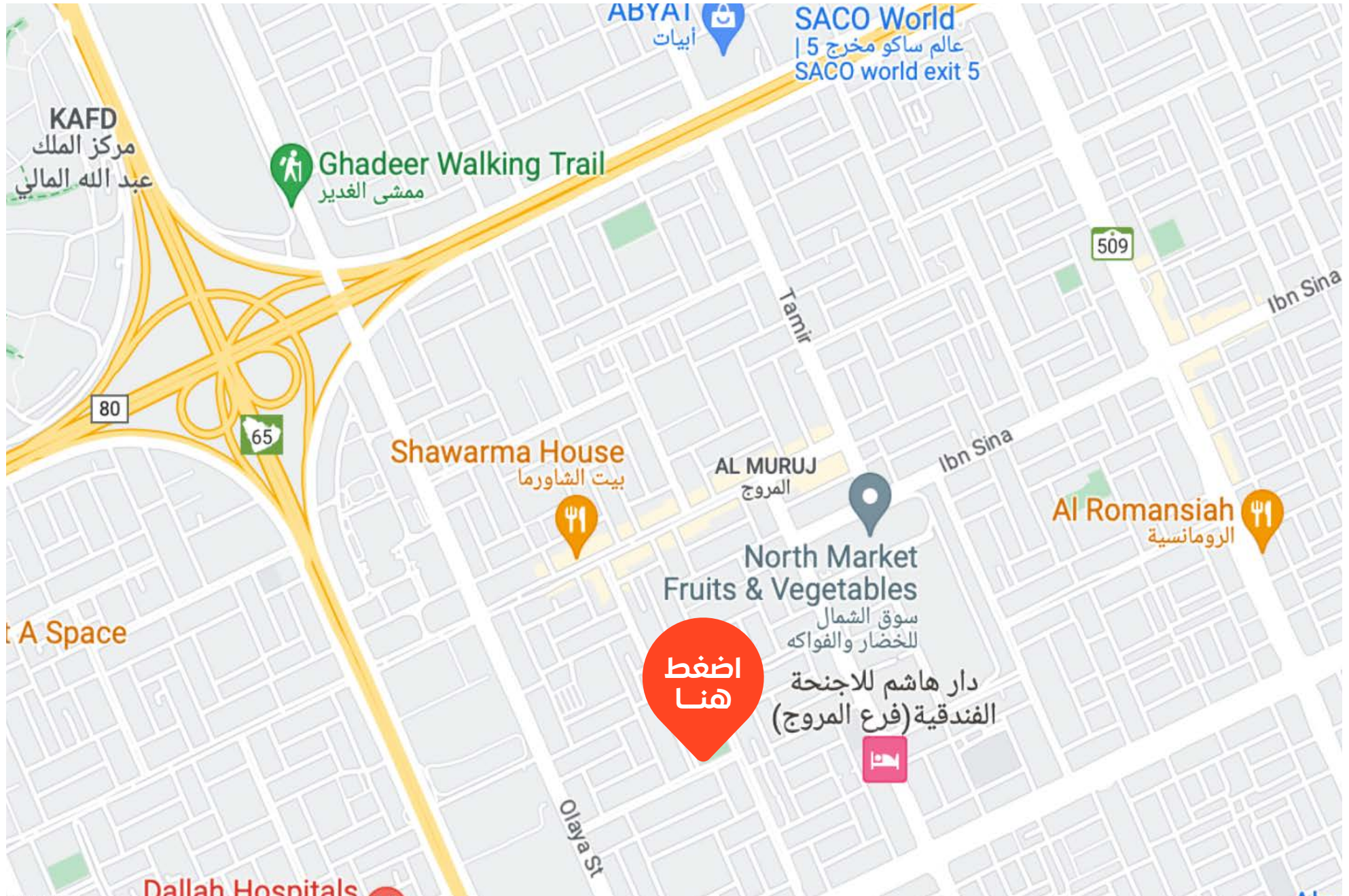

-  [tmadon_sa](#)
-  [tmadon.sa](#)
-  info@tmadon.sa
-  [tmadon.sa](#)
-  0500250240
-  0112322293

تومادون

تومادون
tmadon